

OPIS PRZEDMIOTU ZAMÓWIENIA

I. PRZEDMIOT ZAMÓWIENIA

Opracowanie dokumentacji projektowej dotyczącej zabudowy wiaty przystankowej na przystanku komunikacji publicznej Gródków Centrum Dystrybucyjne kier. Będzin w ciągu DW 913, ul. Zwycięstwa w Gródkowie wraz z wykonaniem utwardzenia terenu pod wiatą.

Przedmiot zamówienia obejmuje wykonanie:

1. Projektu budowlano-wykonawczego dla zabudowy wiaty przystankowej wraz z wykonaniem utwardzenia terenu pod wiatą ;
2. Przedmiaru robót dla opracowania jw.;
3. Kosztorysu inwestorskiego dla opracowania jw.;
4. Specyfikacji technicznego wykonania i odbioru robót budowlanych dla opracowania jw.;
5. Sporządzenie informacji dotyczącej bezpieczeństwa i ochrony zdrowia dla opracowania jw. oraz uzyskanie wszelkich niezbędnych uzgodnień, pozwoleń, oświadczeń i decyzji niezbędnych do rozpoczęcia prac związanych z posadowieniem wiaty, w tym pozytywnej opinii Zarządu Dróg Wojewódzkich w Katowicach.

II. CEL I ZAKRES ZAMÓWIENIA

Opracowanie dokumentacji projektowej ma na celu wskazanie najbardziej optymalnego wariantu ustawienia wiaty przystankowej pod względem komfortu i bezpieczeństwa pasażerów komunikacji publicznej podczas oczekiwania na autobus. Ze względu na uwarunkowania terenowe lokalizacji przystanku, dopuszcza się możliwość przesunięcia wiaty względem istniejącego peronu, przy czym należy uzyskać niezbędne zgody i pozwolenia, ewentualnie odstępstwa od normy umożliwiające postawienie wiaty na tym przystanku. Na rys.1 przedstawiono poglądową mapę lokalizacji przystanku Gródków Centrum Dystrybucyjne kier. Będzin.

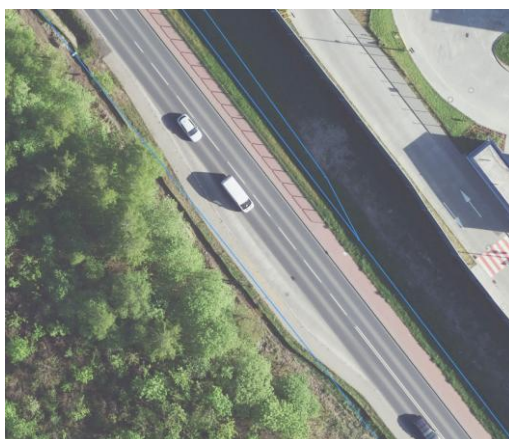

Rys.1. Poglądowa mapa sytuacyjna.

W opracowaniu należy dążyć do ustawienia wiaty 3-modułowej o wymiarach ścianki bocznej min. 0,8m i długości ok. 4,5m z profili stalowych ocynkowanych, malowanych proszkowo. Ściany wiaty wypełnione szkłem hartowanym o grubości min. 5mm. Dach półokrągły, wychodzący poza obrys wiaty z poliwęglanu komorowego, mocowany za pomocą systemowych pasów z blachy. Wiatą wyposażona w drewnianą ławkę, podświetlaną gąbłotą na rozkłady jazdy, moduł solarny oraz kosz na śmieci. Wiatą posadowiona na fundamentach prefabrykowanych. Zamawiający zastrzega, że zaproponowane wymiary mogą być korygowane na etapie projektowania.

III. UWAGI OGÓLNE DOTYCZĄCE PRZEDMIOTU ZAMÓWIENIA

- 1) Zaleca się, aby Wykonawca dokonał wizji lokalnej w terenie, dla którego ma być opracowana dokumentacja projektowa.
- 2) Wykonawca w trakcie prac projektowych jest zobowiązany do informowania Zamawiającego o stopniu zaawansowania prac oraz o proponowanych rozwiązaniach projektowych na wszystkich etapach projektowania.
- 3) Wykonawca opíše zastosowane wyroby budowlane za pomocą obiektywnych cech technicznych i jakościowych w sposób nieutrudniający uczciwej konkurencji.
- 4) W ramach wynagrodzenia, Wykonawca przenosi na Zamawiającego autorskie prawa majątkowe do wszelkich opracowanych dokumentów objętych Przedmiotem zamówienia - bez ograniczeń czasowych i terytorialnych - z chwilą ich wydania Zamawiającemu na wszystkich polach eksploatacji.
- 5) Opracowanie musi być zgodne z obowiązującymi przepisami, polskimi normami, wymaganiami technicznymi i zasadami wiedzy technicznej, w tym:
 - Wytycznymi Zarządu Dróg Wojewódzkich w Katowicach – strona www.zdw.katowice.pl w zakładka standardy ZDW - ze szczególnym uwzględnieniem wytycznych ZDW ujętych w piśmie WD-U.6016.I-24.2024.MMIŚ.20341.24 (w załączeniu);
 - Ustawą z dnia 7 lipca 1994 r. Prawo budowlane;
 - Rozporządzeniem Ministra Rozwoju i Technologii z dnia 20 grudnia 2021 r. w sprawie szczegółowego zakresu i formy dokumentacji projektowej, specyfikacji technicznych wykonania i odbioru robót budowlanych oraz programu funkcjonalno-użytkowego;
 - Rozporządzeniem Ministra Transportu i Gospodarki Morskiej z dnia 30 maja 2000 r. w sprawie warunków technicznych, jakim powinny odpowiadać drogowe obiekty inżynierskie i ich usytuowanie;
 - Rozporządzeniem Ministra Infrastruktury z dnia 24 czerwca 2022 r. w sprawie przepisów techniczno-budowlanych dotyczących dróg publicznych.

Wykonawca powinien na bieżąco uwzględniać w opracowaniu projektowym zmiany w przepisach i zasadach wiedzy technicznej. Dokumentacja projektowa objęta zamówieniem powinna być zgodna z przepisami i zasadami wiedzy technicznej obowiązującymi na dzień przekazania dokumentacji. Dokumentacja techniczna winna zostać wykonana przez osobę posiadającą uprawnienia budowlane do projektowania w specjalności drogowej.

- 6) Wykonawca dostarczy Zamawiającemu dokumentację projektową zabudowy wiaty (projekt, przedmiar, kosztorys, STWiOR, BiOZ wraz z załącznikami i innymi pozyskanymi dokumentami, decyzjami, uzgodnieniami) w 4 egzemplarzach w wersji papierowej (wydruk) oraz wersję elektroniczną. Elementy dokumentacji powinny być zapisane w poszczególnych plikach w formacie .doc i .pdf, nazwa pliku powinna odzwierciedlać temat opracowania. Wersja elektroniczna - na nośniku danych przenośnej pamięci USB pendrive. Wykonawca odpowiada za zgodność wersji elektronicznej z przekazaną wersją oryginalną (papierową).
- 7) Wykonawca zobowiązuje się na żądanie Zamawiającego w ramach zawartej umowy o realizację przedmiotu zamówienia, bez dodatkowego wynagrodzenia, pełnić funkcję nadzoru autorskiego w zakresie:
 - a) Stwierdzenia w toku wykonywania robót budowlanych zgodności ich realizacji z projektem;
 - b) Uzgodnienia możliwości wprowadzenia rozwiązań zamiennych w stosunku do przewidzianych w projekcie, uzupełnienia projektu o rozwiązania robocze oraz wyjaśnienia Wykonawcy robót budowlanych wątpliwości powstałych w toku realizacji robót.
- 8) Wykonawca zobowiązuje się na żądanie Zamawiającego w ramach zawartej umowy o realizację przedmiotu zamówienia, bez dodatkowego wynagrodzenia, do udzielania odpowiedzi w trakcie procedury przetargowej, na pytania dotyczące problemów związanych z opracowaną przez niego dokumentacją, a także do wydawania pisemnych opinii dot. materiałów lub urządzeń równoważnych zaproponowanych przez Wykonawców robót budowlanych.

IV. TERMIN REALIZACJI: 3 miesiące od daty zawarcia umowy.

V. OKRES RĘKOJMI I GWARANCJI: 36 licząc od daty odbioru dokumentacji.

VI. TERMIN PŁATNOŚCI: do 30 dni, licząc od daty wpływu prawidłowo wystawionej faktury.